

**LCD ONCE S.A. DE C.V.**

[lcd\\_once@hotmail.com](mailto:lcd_once@hotmail.com)



# LCD ONCE

2024

(722) 937 2065  
MIGUEL HIDALGO 102 INT 4, CP50020,  
SANTIAGO MILTEPEC,  
TOLUCA, MEXICO





# NOSOTROS

Somos una empresa joven dedicada a la construcción, desarrollamos proyectos arquitectónicos cubriendo todas sus necesidades, así mismo brindamos mantenimiento en cualquier área de su empresa u hogar. En LCD ONCE estamos dispuestos a brindarle nuestro mejor servicio.



# EQUIPO

Somos un equipo de profesionales de la construcción que tenemos como principal objetivo dar solución con calidad a los requerimientos de nuestros clientes.

Con la infraestructura y experiencia que hemos adquirido a lo largo de los años, logramos ofrecer confianza y seguridad para cada uno de los proyectos que llevamos a cabo.

Somos capaces de desarrollar cada proyecto bajo los mejores costos y los más altos estándares de calidad y seguridad, asegurando el éxito del mismo dentro de los tiempos establecidos y cuidando el medio ambiente.

Consideramos que siempre es buen momento de ampliar lazos y generar alianzas con diversas empresas, hoy en día contamos con diversas empresas a nivel nacional como aliados lo cual nos ha permitido ampliar nuestra gama de servicios para poder ofrecer diseño, edificación, administración, entrega y mantenimiento de proyectos dentro de nuestras áreas principales de negocio.





## CONSTRUCCION

En LCD ONCE contamos con la capacidad de diseñar, planear, coordinar y ejecutar grandes proyectos para nuestros clientes los cuales se desarrollan principalmente en los sectores:

- Empresarial
- Infraestructura
- Industrial
- Educación
- Residencial
- Comercial



# PROYECTOS





# **AUDITORIO CHINCONCUAC**

**COLABORACION      REMODELACION      Y**  
**CONCLUSION DE OBRA**





# **AUDITORIO CHINCONCUAC**

**COLABORACION      REMODELACION      Y**  
**CONCLUSION DE OBRA**



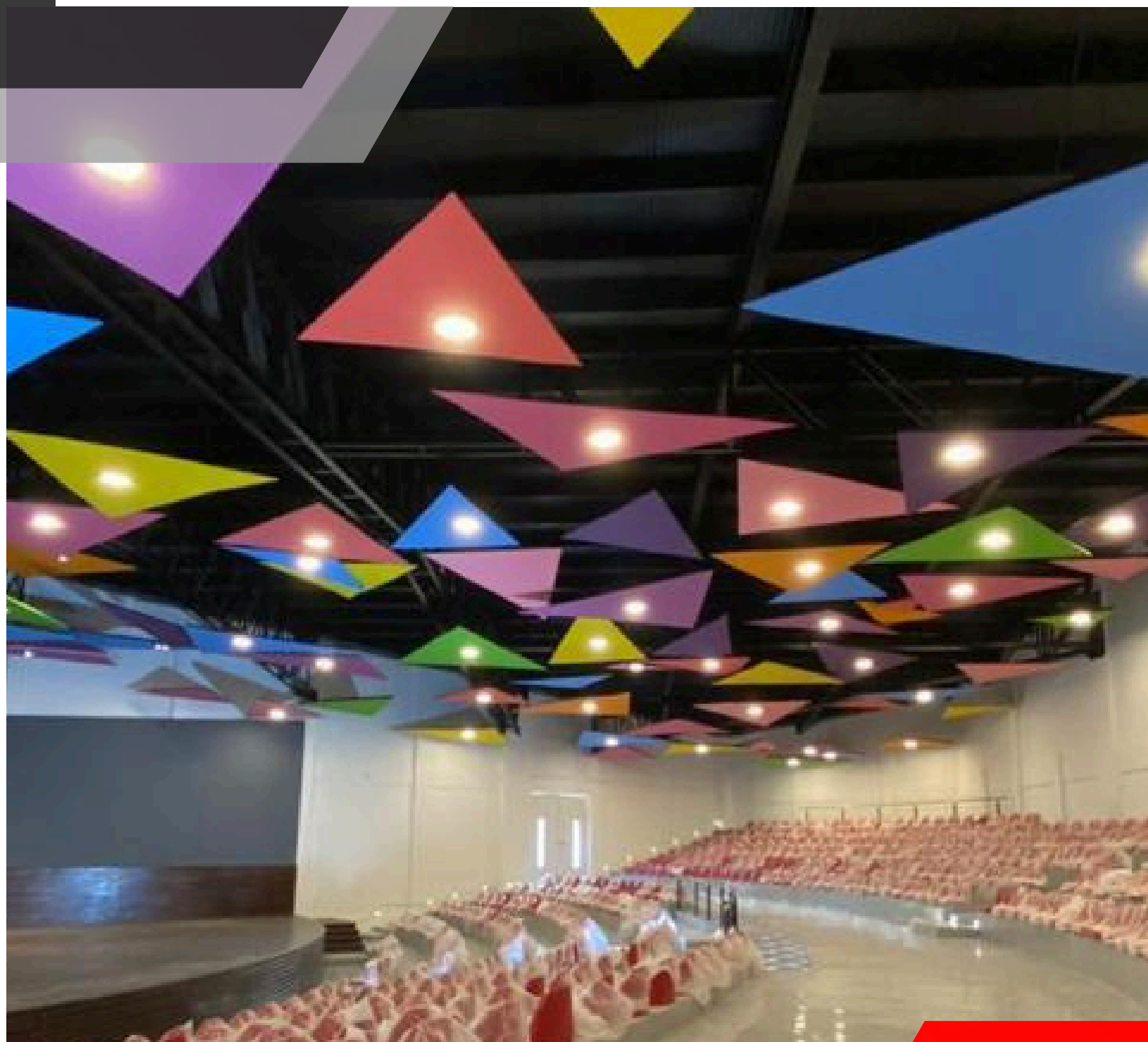

# **AUDITORIO CHINCONCUAC**

**COLABORACION      REMODELACION      Y**  
**CONCLUSION DE OBRA**



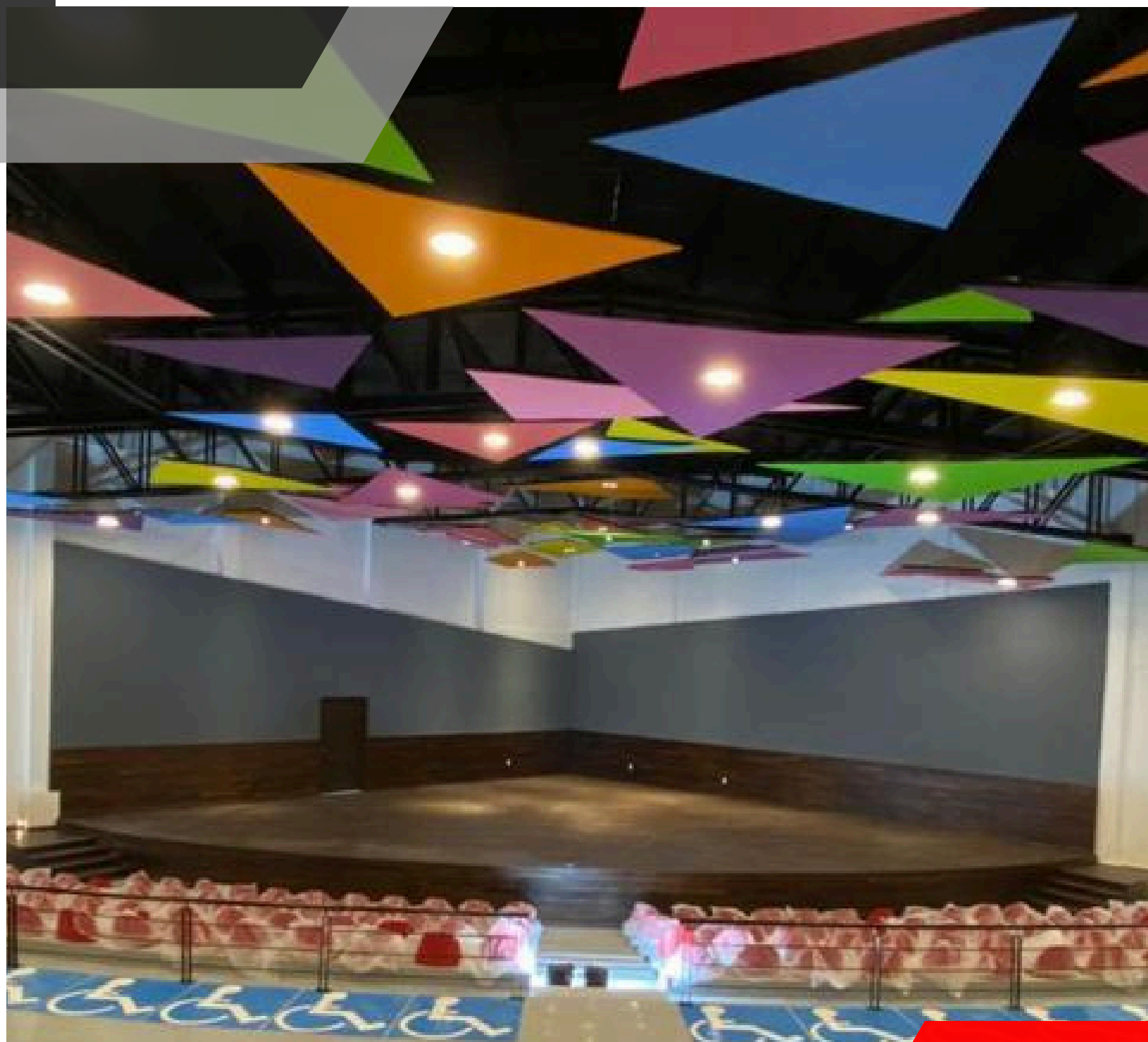

# **AUDITORIO CHINCONCUAC**

**COLABORACION      REMODELACION      Y**  
**CONCLUSION DE OBRA**





# **AUDITORIO CHINCONCUAC**

**COLABORACION      REMODELACION      Y**  
**CONCLUSION DE OBRA**





# **PUENTE PEATONAL P.I.V. EL LLANITO**

**EN LA INTERSECCION DE AUTOPISTA  
TOLUCA-MEXICO.**





# **PUENTE PEATONAL P.I.V. EL LLANITO**

**EN LA INTERSECCION DE AUTOPISTA  
TOLUCA-MEXICO.**



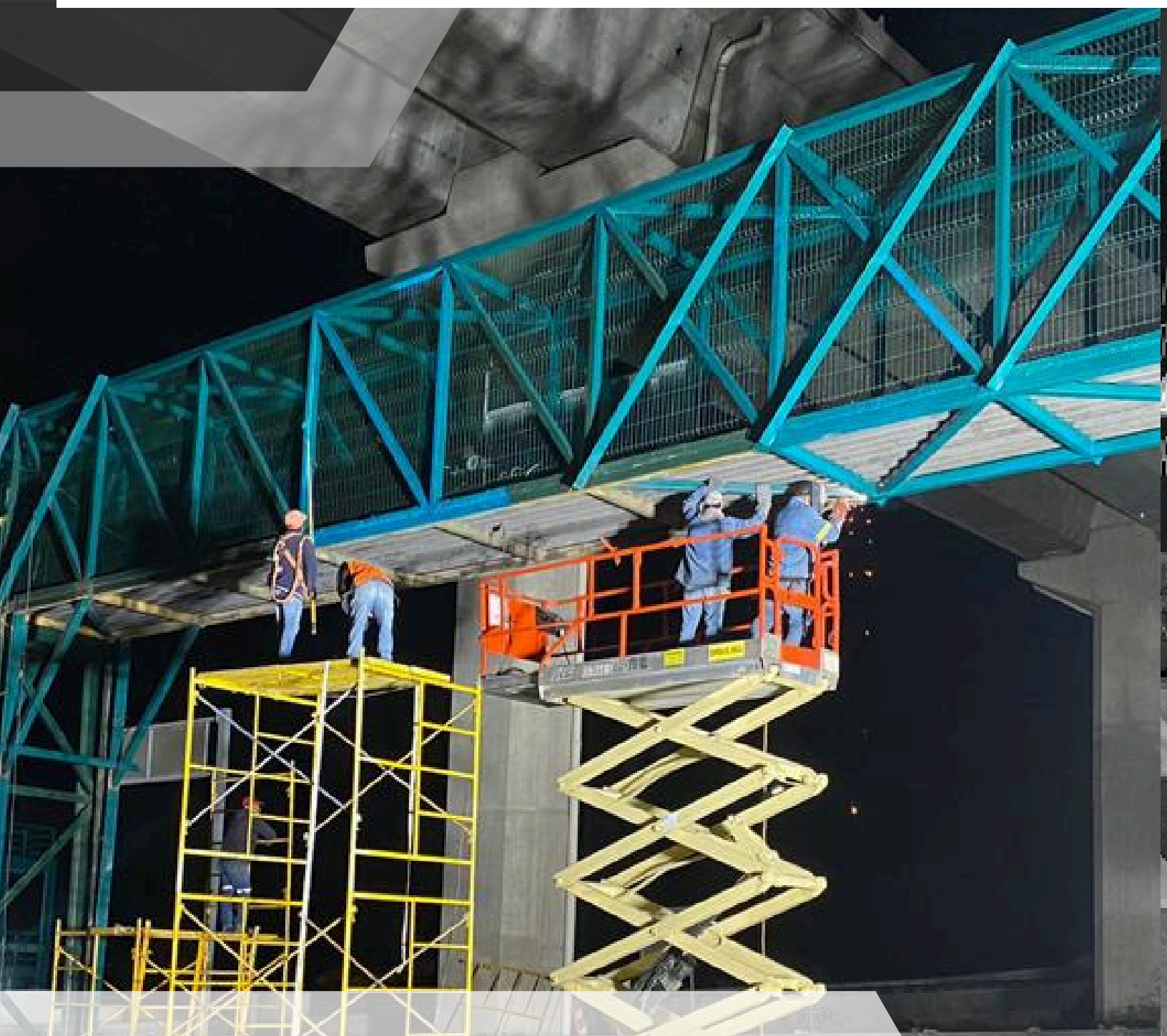

# **PUENTE PEATONAL P.I.V. EL LLANITO**

**EN LA INTERSECCION DE AUTOPISTA  
TOLUCA-MEXICO.**



**LCD ONCE S.A. DE C.V.**

[lcd\\_once@hotmail.com](mailto:lcd_once@hotmail.com)

# **PUENTE PEATONAL P.I.V.EL LLANITO**

**EN LA INTERSECCION DE  
AUTOPISTA TOLUCA-MEXICO.**



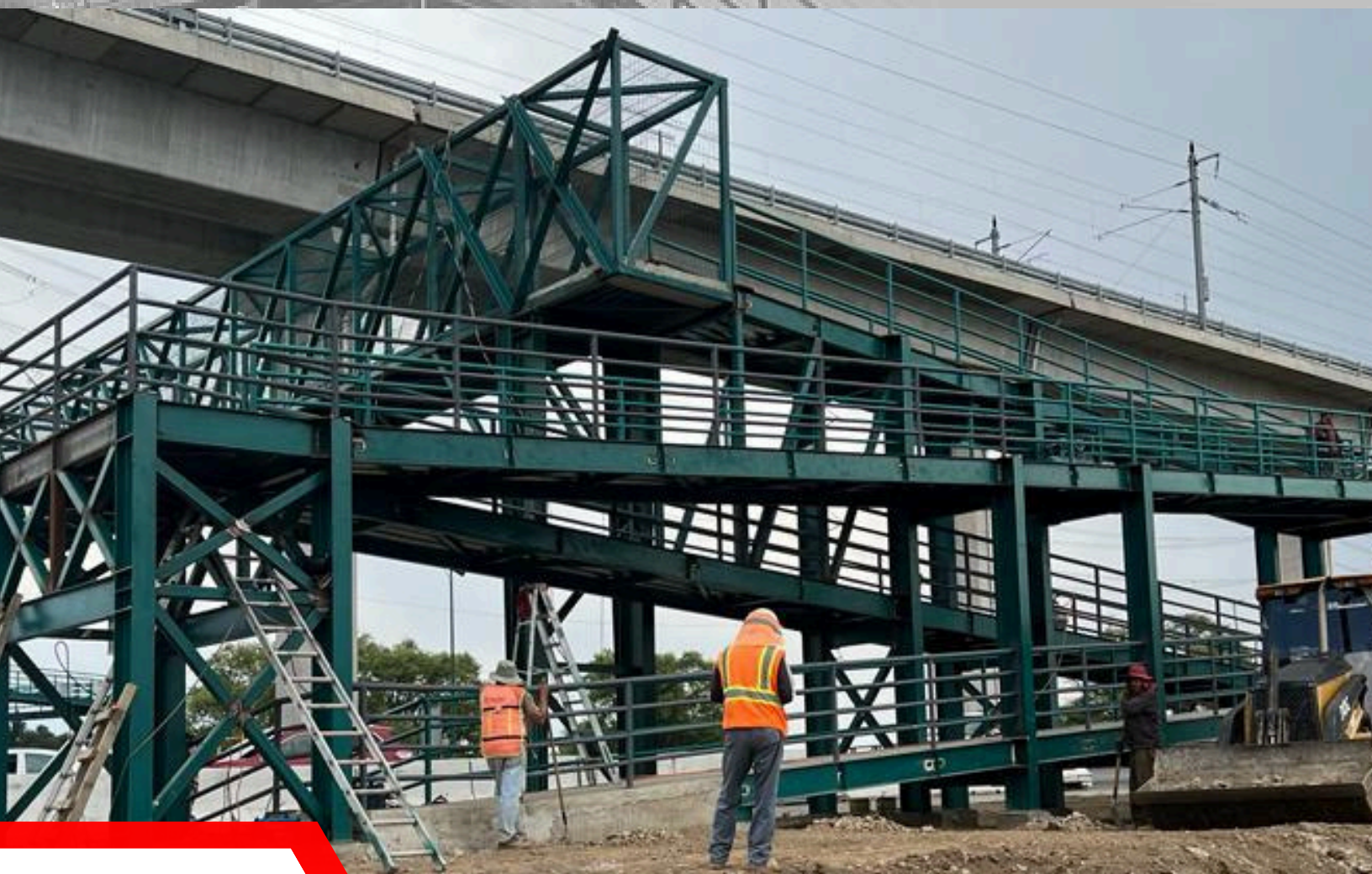
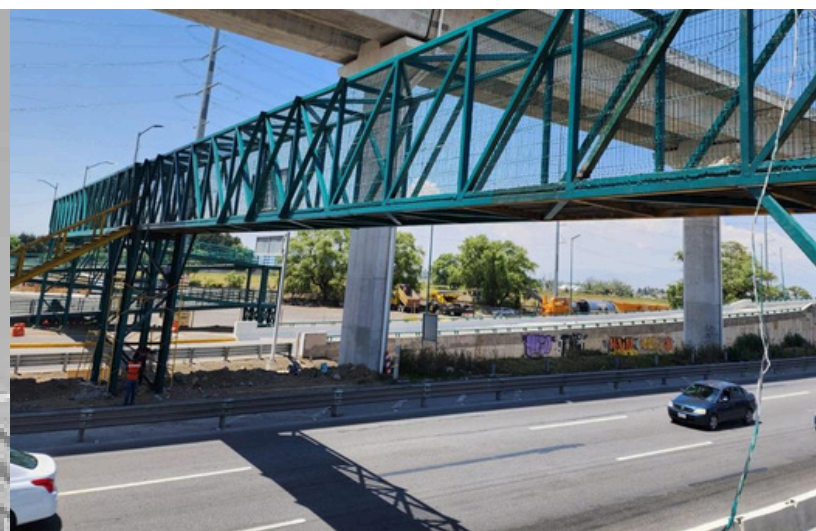

# **PUENTE PEATONAL P.I.V. EL LLANITO**

**EN LA INTERSECCION DE AUTOPISTA  
TOLUCA-MEXICO.**



# SERVICIO DE MANTENIMIENTO INTEGRAL A CISTERNA DE DIRECCIÓN GENERAL

AD-049-2023



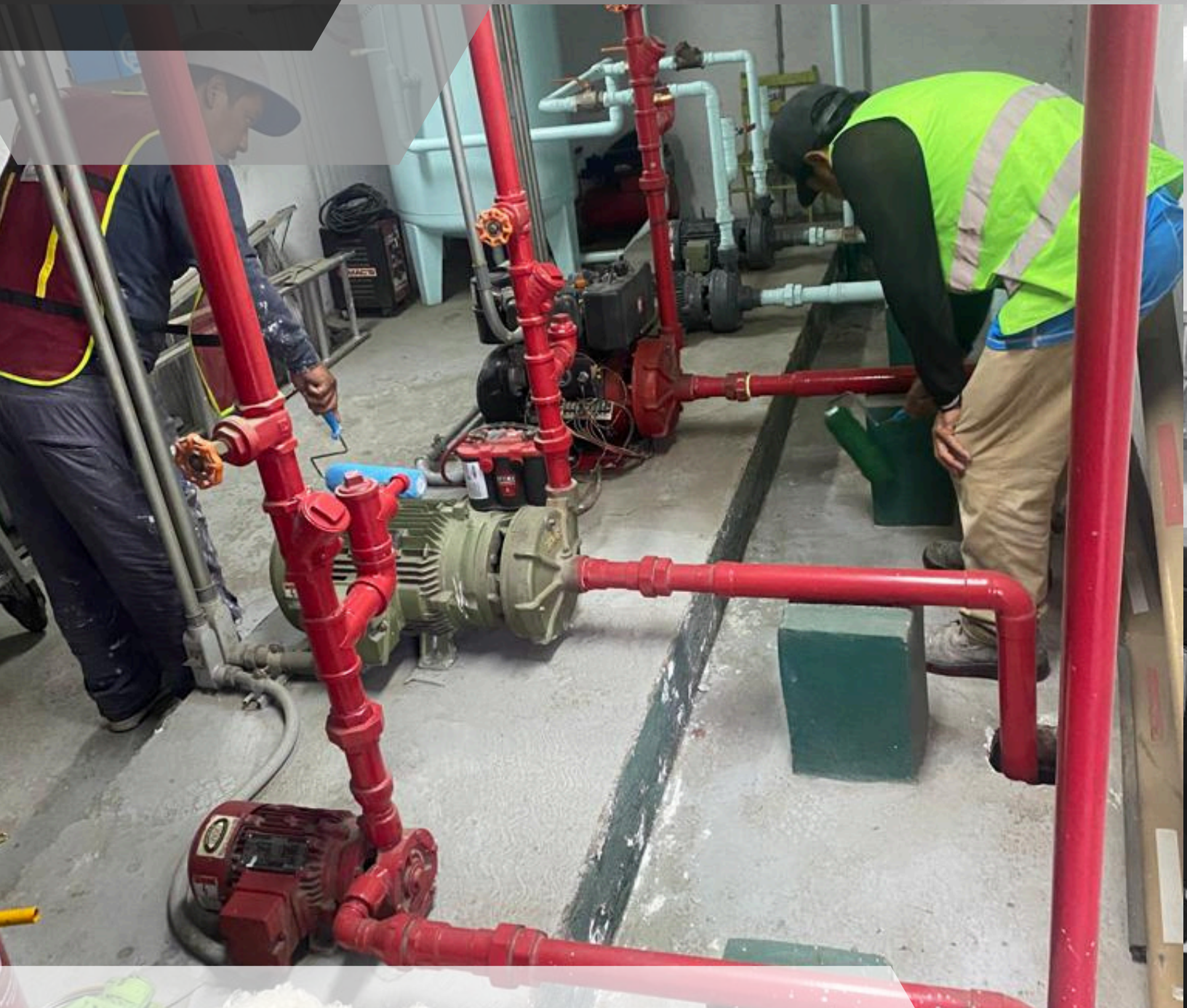

**SERVICIO DE  
MANTENIMIENTO INTEGRAL  
A CISTERNA DE DIRECCIÓN  
GENERAL**

**AD-049-2023**



# **MANTENIMIENTO CORRECTIVO A ESTACIONAMIENTO 3 DE LA DIRECCIÓN GENERAL.**





**MANTENIMIENTO  
CORRECTIVO A  
ESTACIONAMIENTO 3  
DE LA DIRECCIÓN  
GENERAL**



# **COLOCACION DE ALUMBRADO PUBLICO EN EL BOULEVARD SOR JUANA INÉS DE LA CRUZ.**

**SMORV-JC-DIC-23-APAD-021-IR**



**COLOCACION DE  
ALUMBRADO PUBLICO  
EN EL BOULEVARD SOR  
JUANA INÉS DE LA  
CRUZ.**

**SMORV-JC-DIC-23-APAD-021-IR**



**COLOCACION DE  
ALUMBRADO PUBLICO EN  
EL BOULEVARD SOR JUANA  
INÉS DE LA CRUZ.**





## **TEKNOBIKE METEPEC**

**CONSTRUCCION DE TIENDA,  
PLAZA RUBI, METEPEC**





**ESCUELA PRIMARIA  
NARCISO BASSOLS**

**IMIFE-310-FAMR-L2022**



**ESCUELA PRIMARIA  
NARCISO BASSOLS**

**IMIFE-310-FAMR-L2022**



**ESCUELA PRIMARIA  
NARCISO BASSOLS**

**IMIFE-310-FAMR-L2022**

# KEY FRAME COWORKING

REMODELACIÓN INTEGRAL,  
PLAZA CITY , METEPEC





## **KEY FRAME COWORKING**

**REMODELACIÓN INTEGRAL,  
PLAZA CITY , METEPEC**





# KEY FRAME COWORKING



**LCD ONCE S.A. DE C.V.**

[lcd\\_once@hotmail.com](mailto:lcd_once@hotmail.com)

# **LIFESTYLE Center**

**PROYECTO EJECUTIVO Y  
CONSTRUCCION**





# **LIFESTYLE Center**

**PROYECTO EJECUTIVO Y  
CONSTRUCCION**



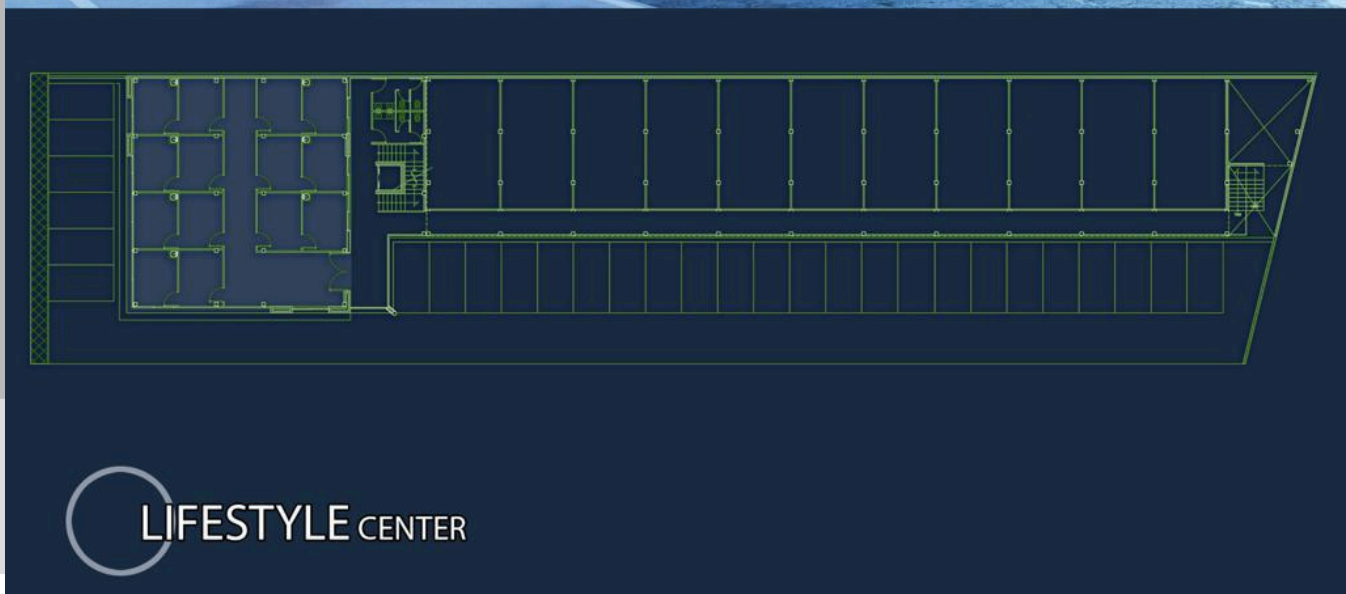

**LIFESTYLE CENTER**



# CANNONDALE METEPEC

PROYECTO EJECUTIVO Y REMODELACIÓN DE  
TIENDA, PLAZA CITY METEPEC

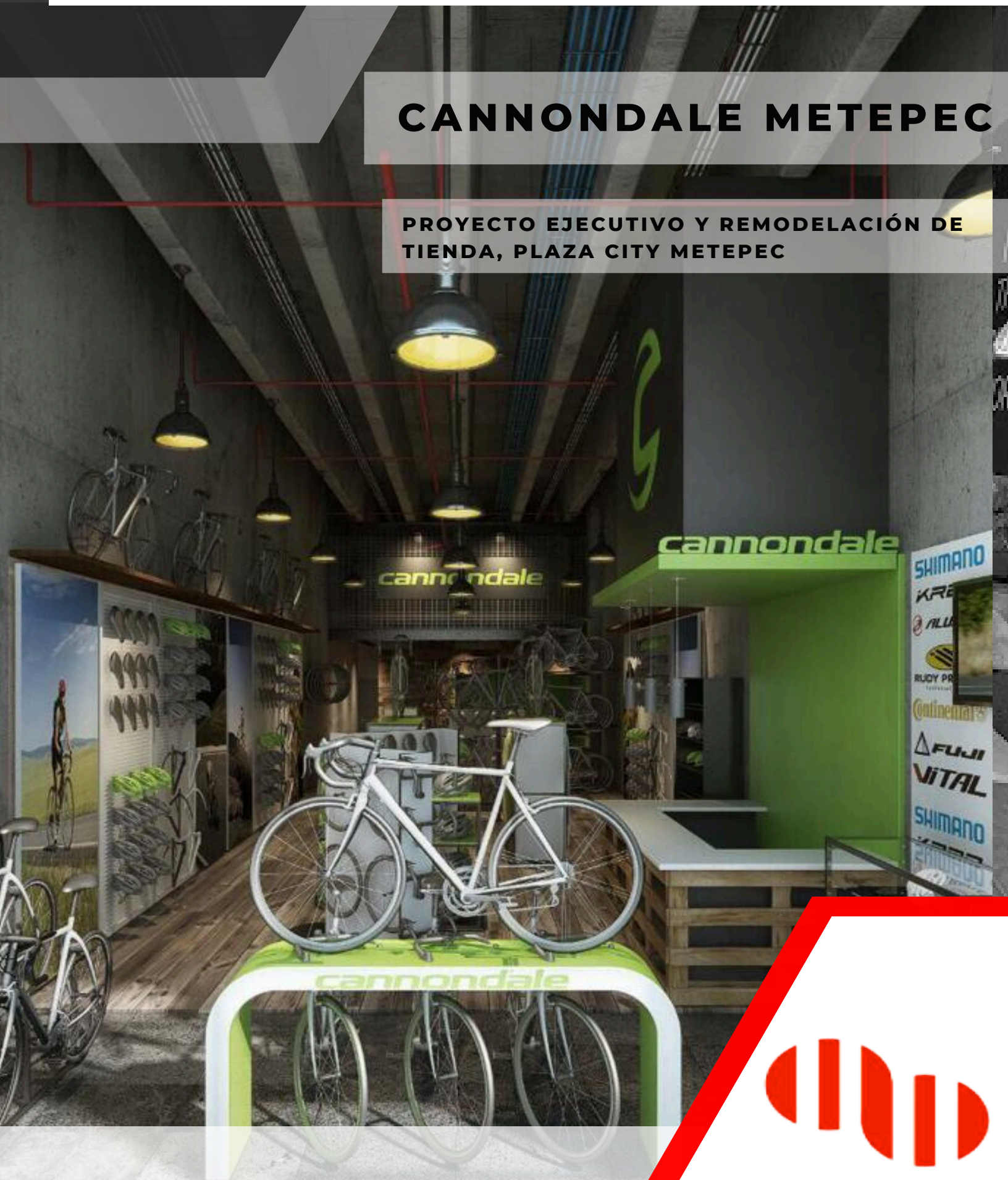

# CANNONDALE METEPEC

PROYECTO EJECUTIVO Y  
REMEDIACIÓN DE TIENDA,  
PLAZA CITY METEPEC





## TREK METEPEC

REMODELACION DE TIENDA, PLAZA CITY,  
METEPEC



**MÉXICO**  
*es Mejor con Bicicletas*



## TREK METEPEC

REMODELACION DE TIENDA, PLAZA CITY,  
METEPEC





## **TREK METEPEC**

**REMODELACION DE TIENDA, PLAZA CITY,  
METEPEC**



# **MAMBO CAFE**

**REMODELACION, METEPEC**





**MAMBO CAFE**

**REMODELACION, METEPEC**



# **MAMBO CAFE**

**REMODELACION, METEPEC**



LCD ONCE S.A. DE C.V.

[lcd\\_once@hotmail.com](mailto:lcd_once@hotmail.com)

# TERRAZA LOUNGE BY DA - POZZO

REMODELACIÓN

# TERRAZA

*Lounge by* DA-POZZO  
ASADOS ARGENTINOS





**TERRAZA LOUNGE  
BY DA - POZZO  
REMODELACIÓN**





## **TEKNOBIKE METEPEC**

**CONSTRUCCION DE TIENDA,  
PLAZA RUBI, METEPEC**





# **TEKNOBIKE METEPEC**

**CONSTRUCCION DE TIENDA,  
PLAZA RUBI, METEPEC**





# **ENCINOS**

**REMODELACIÓN FACHADA Y  
COCINA INTEGRAL**





# ENCINOS

**REMODELACIÓN FACHADA  
Y COCINA INTEGRAL**





**CASA TIPO RESIDENCIAL  
CACALOMACAN  
PROYECTO Y CONSTRUCCION**





**CASA TIPO  
RESIDENCIAL  
CACALOMACAN**

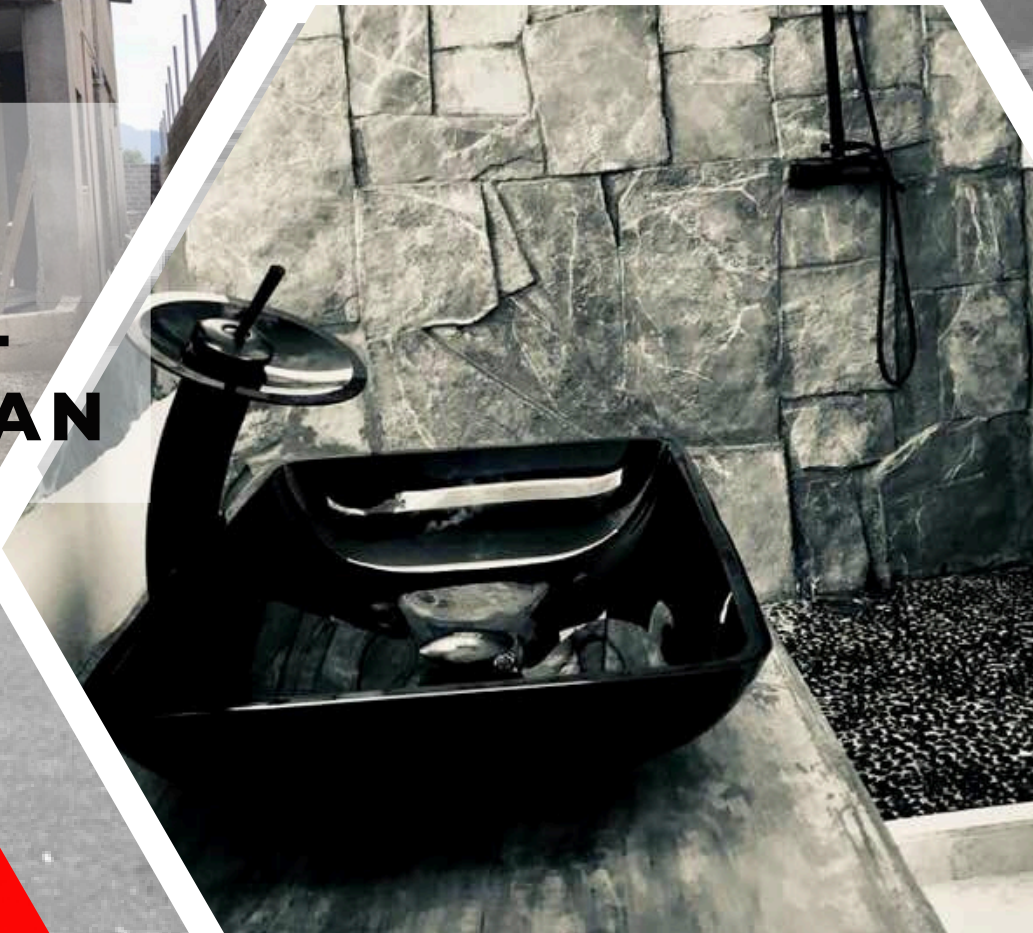



**COCINA**  
**CASA HABITACION**  
**REMODELACIÓN LERMA**





# **COCINA ENCINOS**

**REMODELACIÓN, RESIDENCIAL  
ENCINOS**





# **RANCHO TLACOTEPEC**

**CONSTRUCCIÓN DE DIVERSAS  
ÁREAS**





**RANCHO  
TLACOTEPEC**





# **CASA DE DESCANSO LERMA**

**CONSTRUCCION**





# **CASA CACALOMACAN**

**CONSTRUCCION**





# **ORIFLAME METEPEC**

**REMODELACION**



# BAR RESTAURANT BIARRITZ REMODELACIÓN





**SALON DE EVENTOS**  
**REMODELACIÓN**



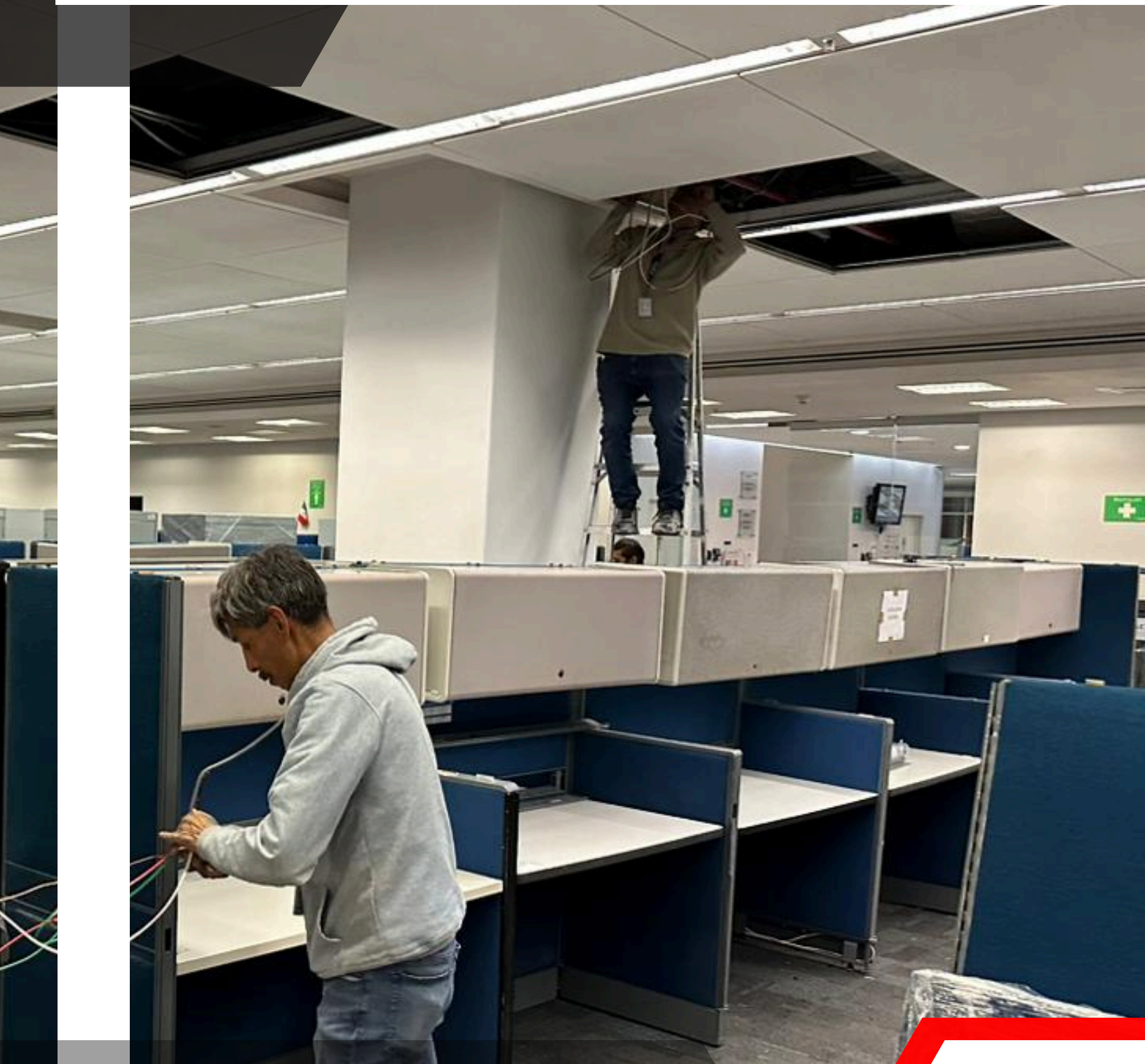

**PISO 11.**  
**CORPORATIVO TELCEL**

**REMODELACIÓN**





**JAULA DE SEGURIDAD  
CAC VILLAHERMOSA VII. R8**

**CONSTRUCCION**



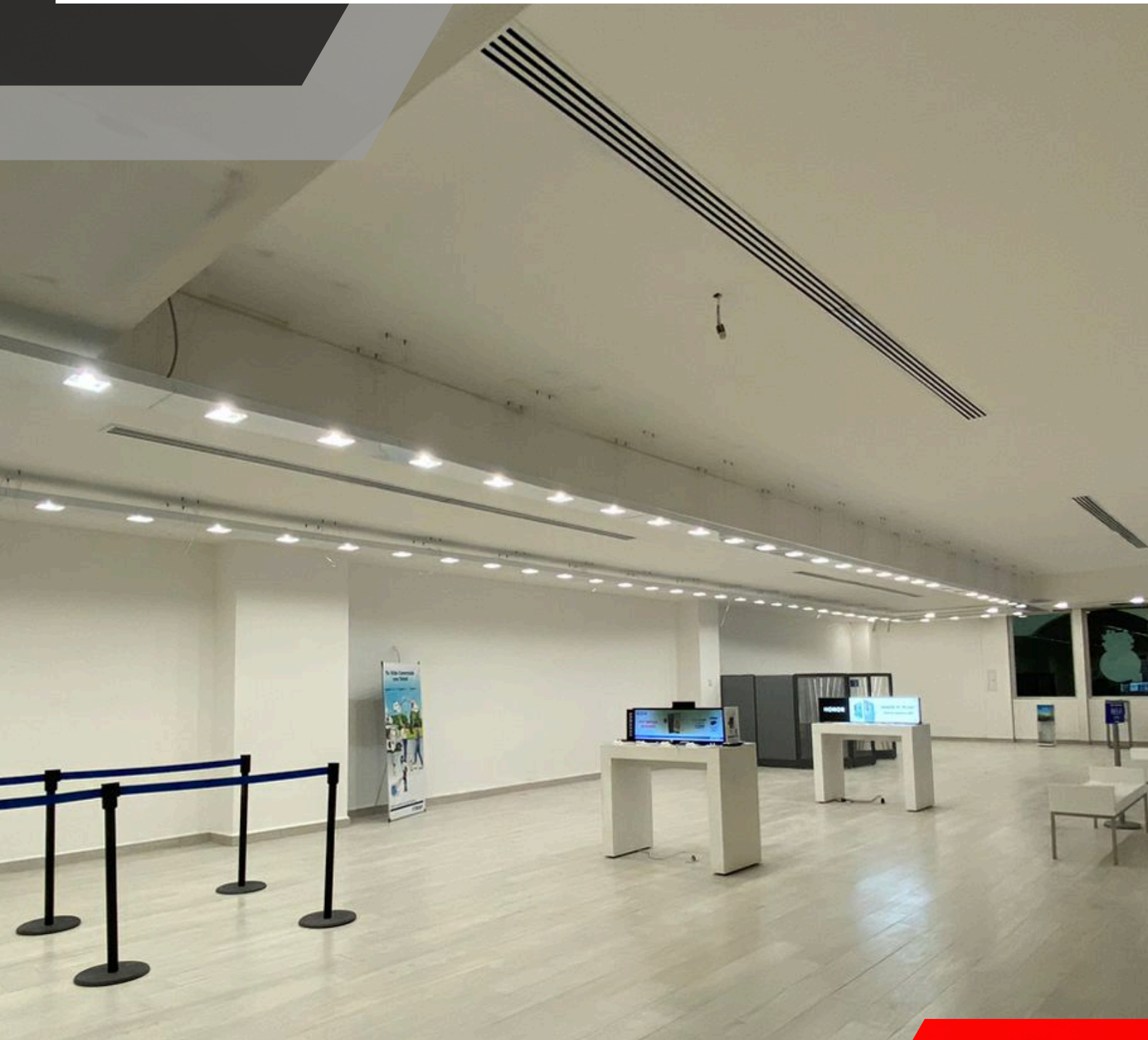

**JAULA DE SEGURIDAD  
CAC PUERTO VALLARTA. R5**

**CONSTRUCCION**



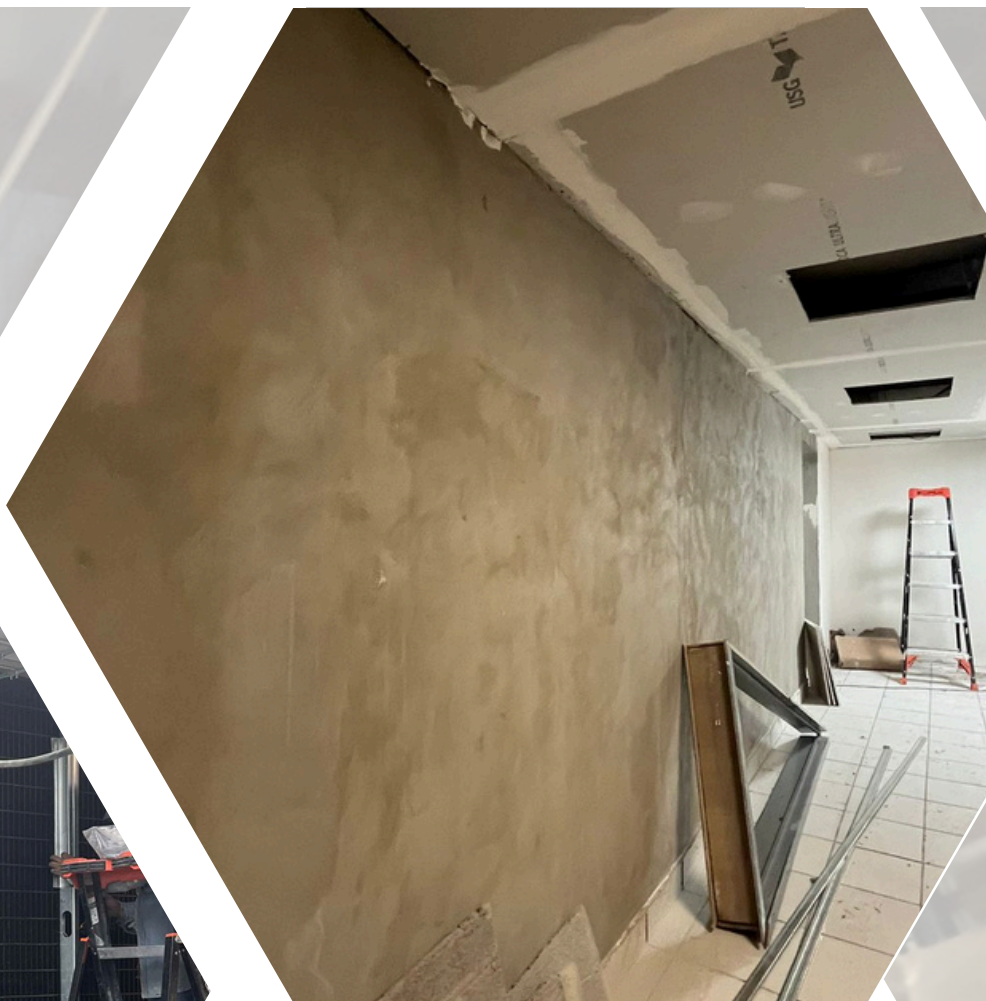

**JAULA DE SEGURIDAD**  
**CAC IRAPUATO I. R6**  
**CONSTRUCCION**





# **JAULA DE SEGURIDAD**

**CAC CELAYA II. R6**

**CONSTRUCCION**



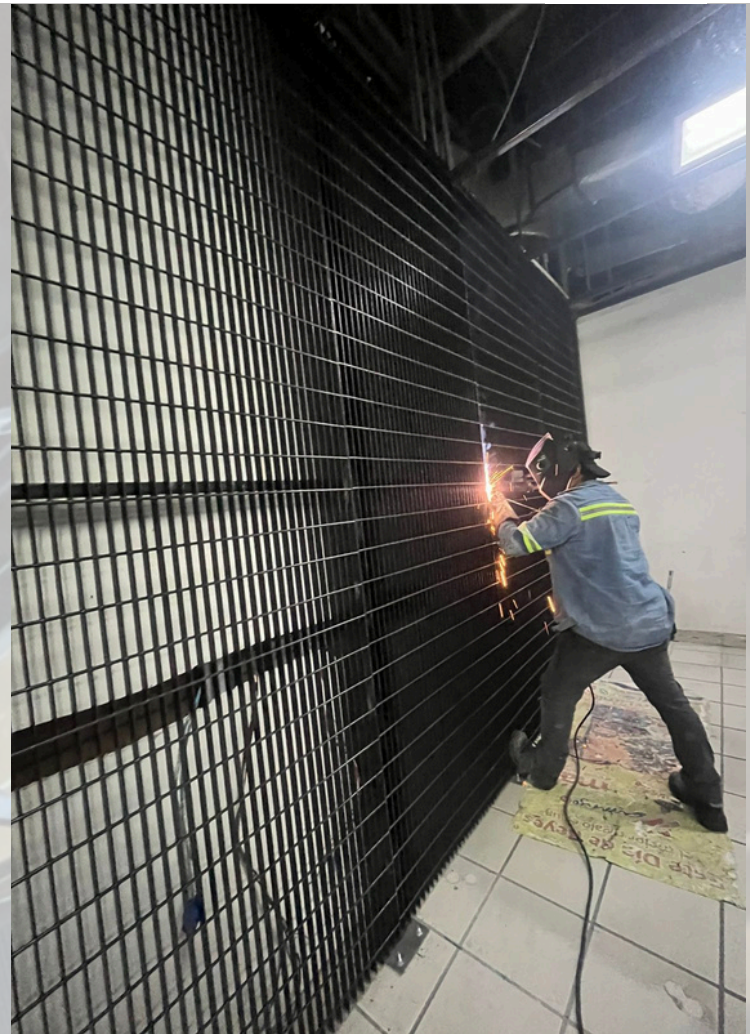

# **JAULA DE SEGURIDAD**

**CAC MOROLEON I. R6**

**CONSTRUCCION**



# CVT LERMA. R9 CONSTRUCCION



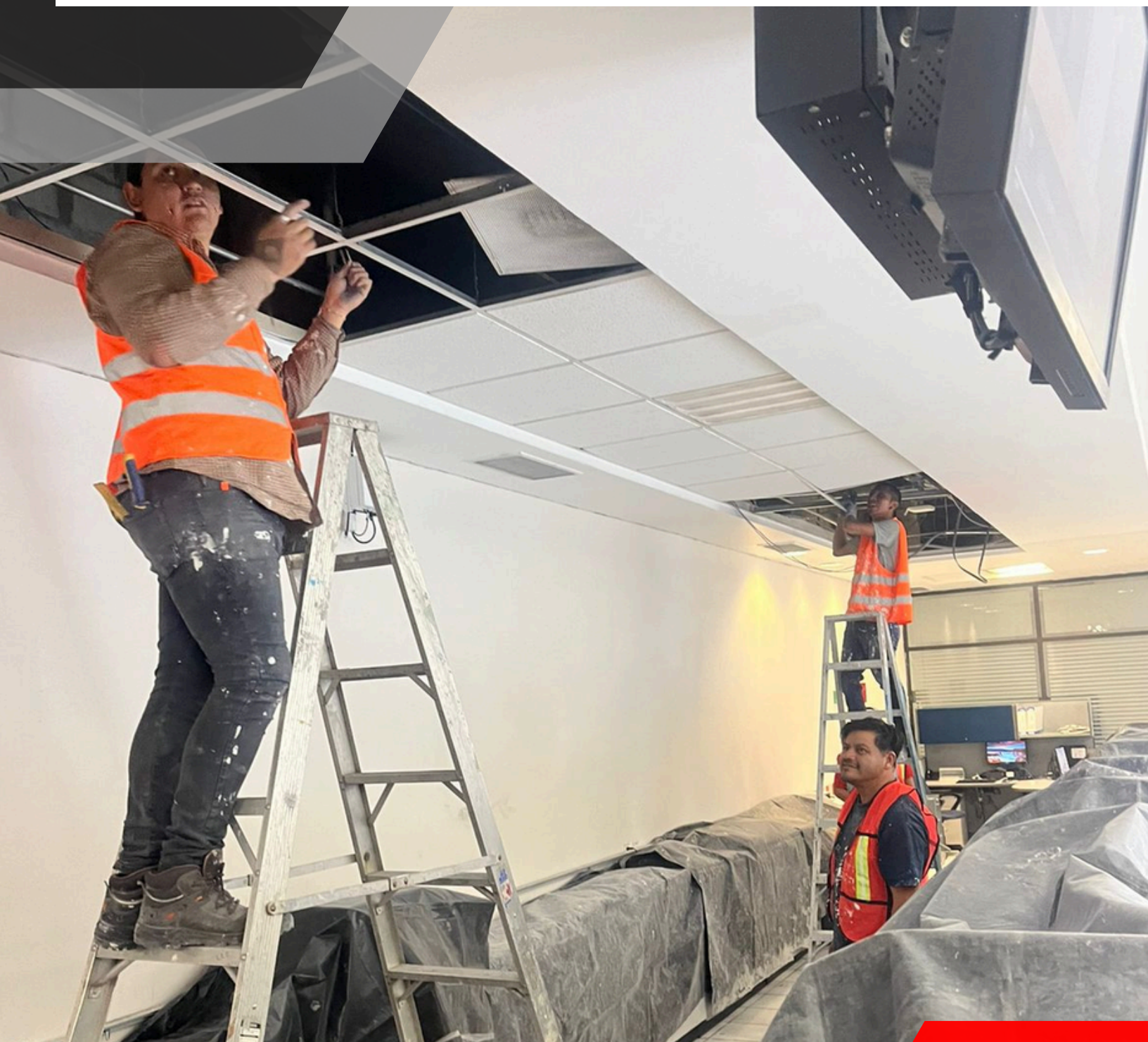

# **JAULA DE SEGURIDAD**

**CAC PERINORTE. R9**

**REMODELACIÓN**

